Judika | Psalm 43

GEISTLICHES ZENTRUM
KLOSTER BURSFELDE

Leitvers

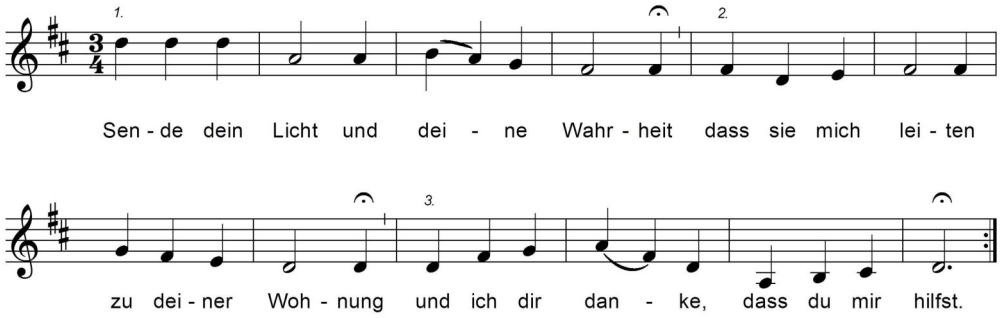

Gott, schaffe mir Recht,
und führe meine Sache wider das unheilige Volk
und errette mich von den falschen und bösen Leuten!
Denn du bist der Gott meiner Stärke:
Warum hast du mich verstoßen?
Warum muss ich so traurig gehen,
wenn mein Feind mich dränget?
Sende dein Licht und deine Wahrheit, dass sie mich leiten,
und bringen zu deinem heiligen Berg und zu deiner Wohnung,
dass ich hineingehe zum Altar Gottes,
zu dem Gott, der meine Freude und Wonne ist,
und dir, Gott, mein Gott, auf der Harfe danke.
Was betrübst du dich, meine Seele,
und bist so unruhig in mir?
Harre auf Gott; denn ich werde ihm noch danken,
dass er meines Angesichts Hilfe und mein Gott ist.

b.w.

Leitvers

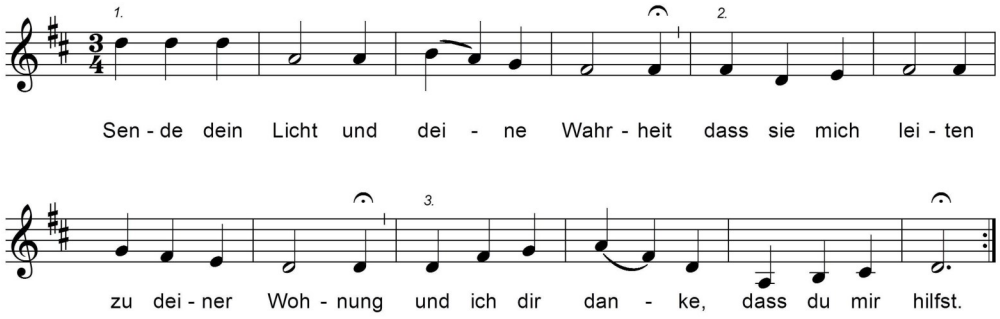

Ehre sei dem Vater und dem Sohn
und dem Heiligen Geist,
wie im Anfang, so auch jetzt und alle Zeit
Und in Ewigkeit. Amen.
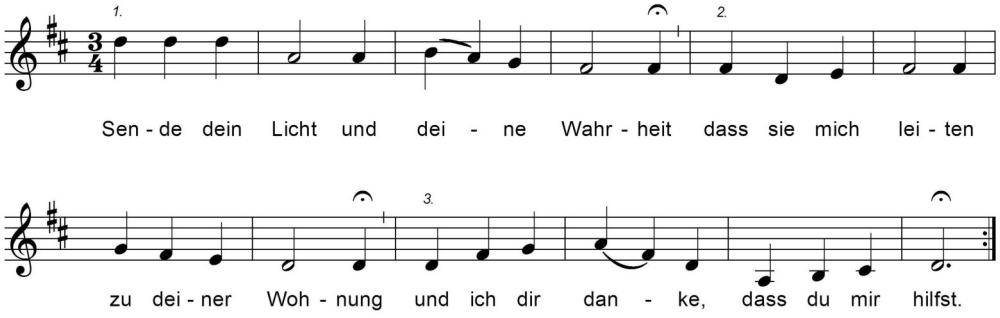
Leitvers